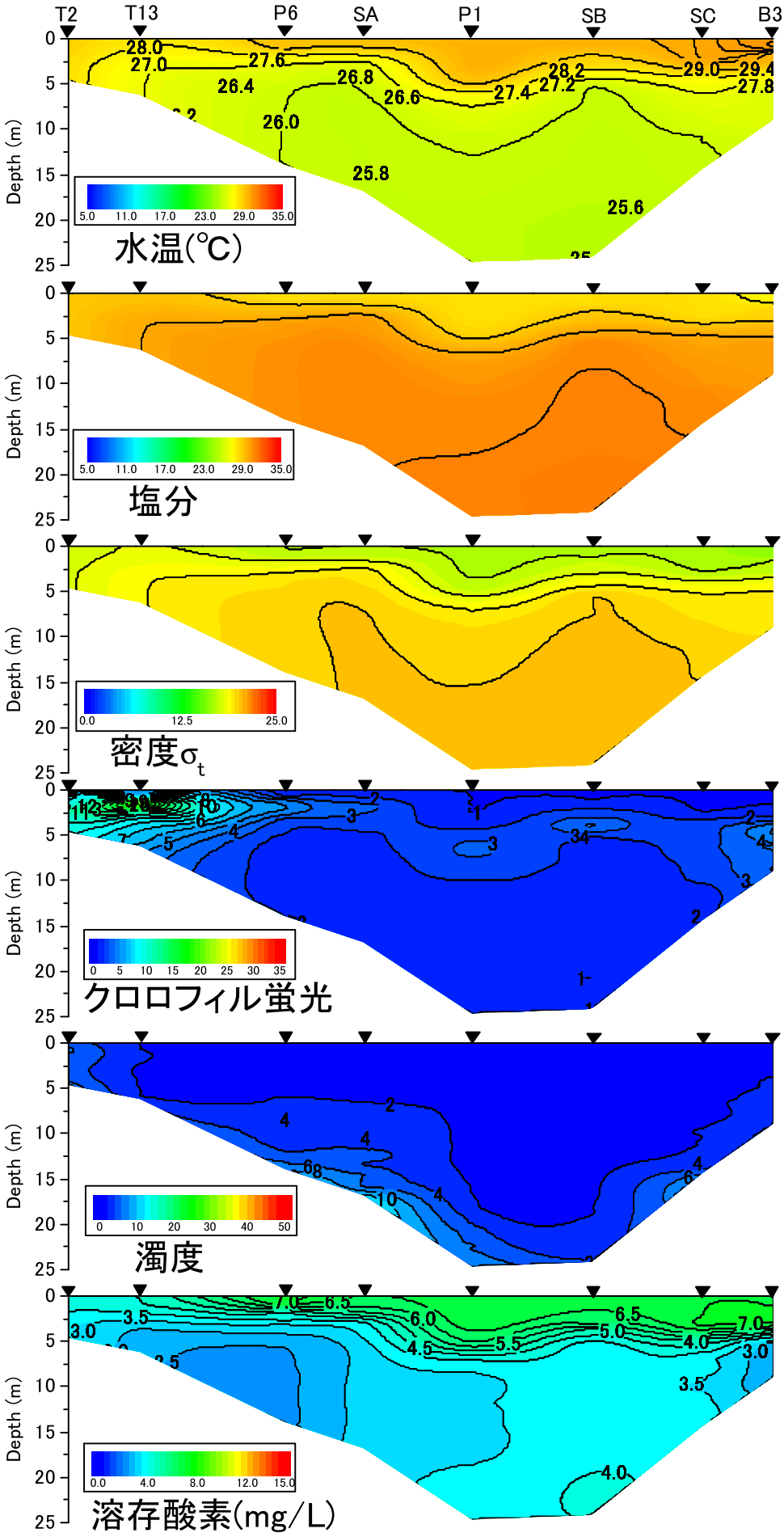

2024年8月19日における水温、塩分、密度σ_t、クロロフィル蛍光、濁度、溶存酸素