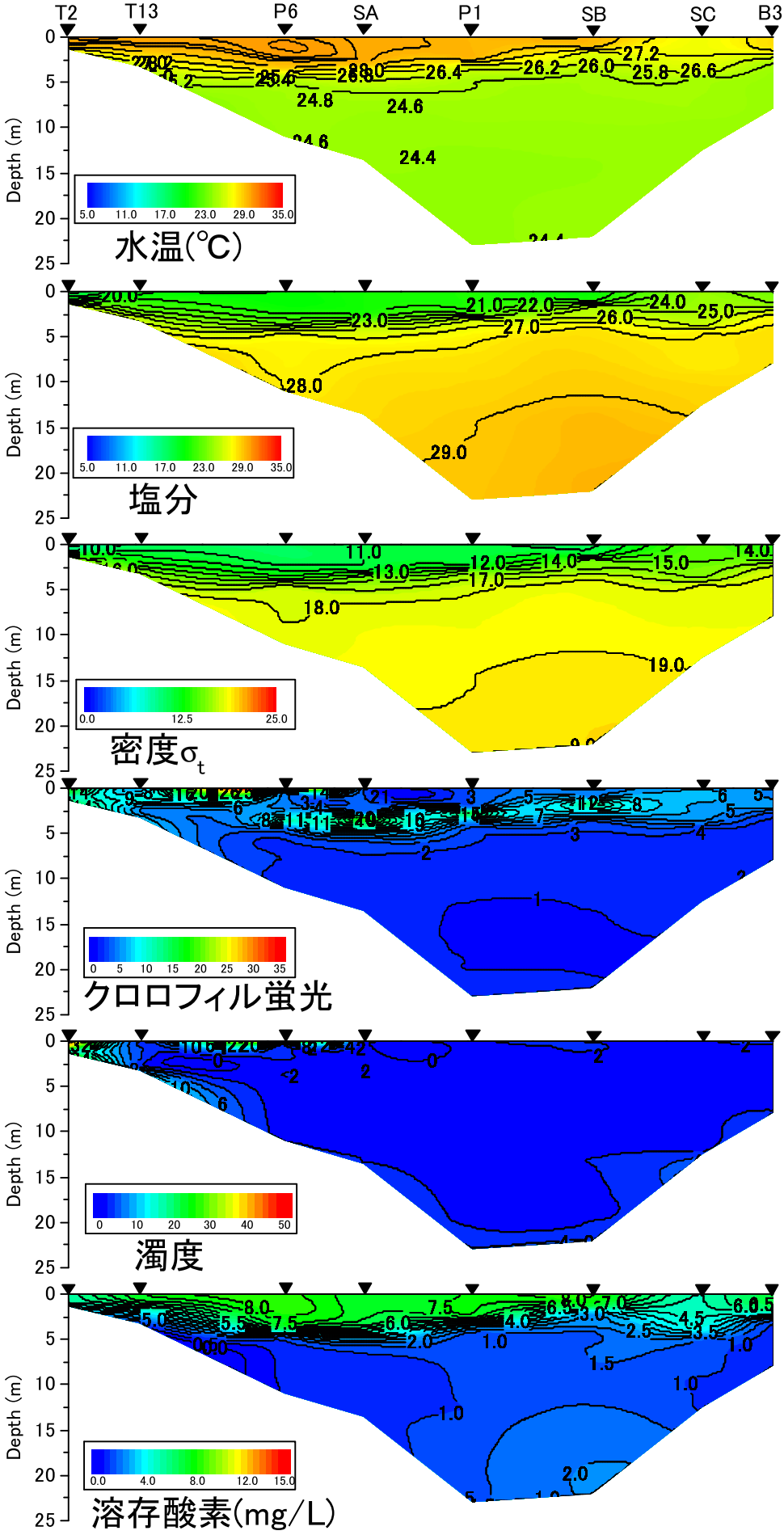

2024年7月29日における水温、塩分、密度σt、クロロフィル蛍光、濁度、溶存酸素