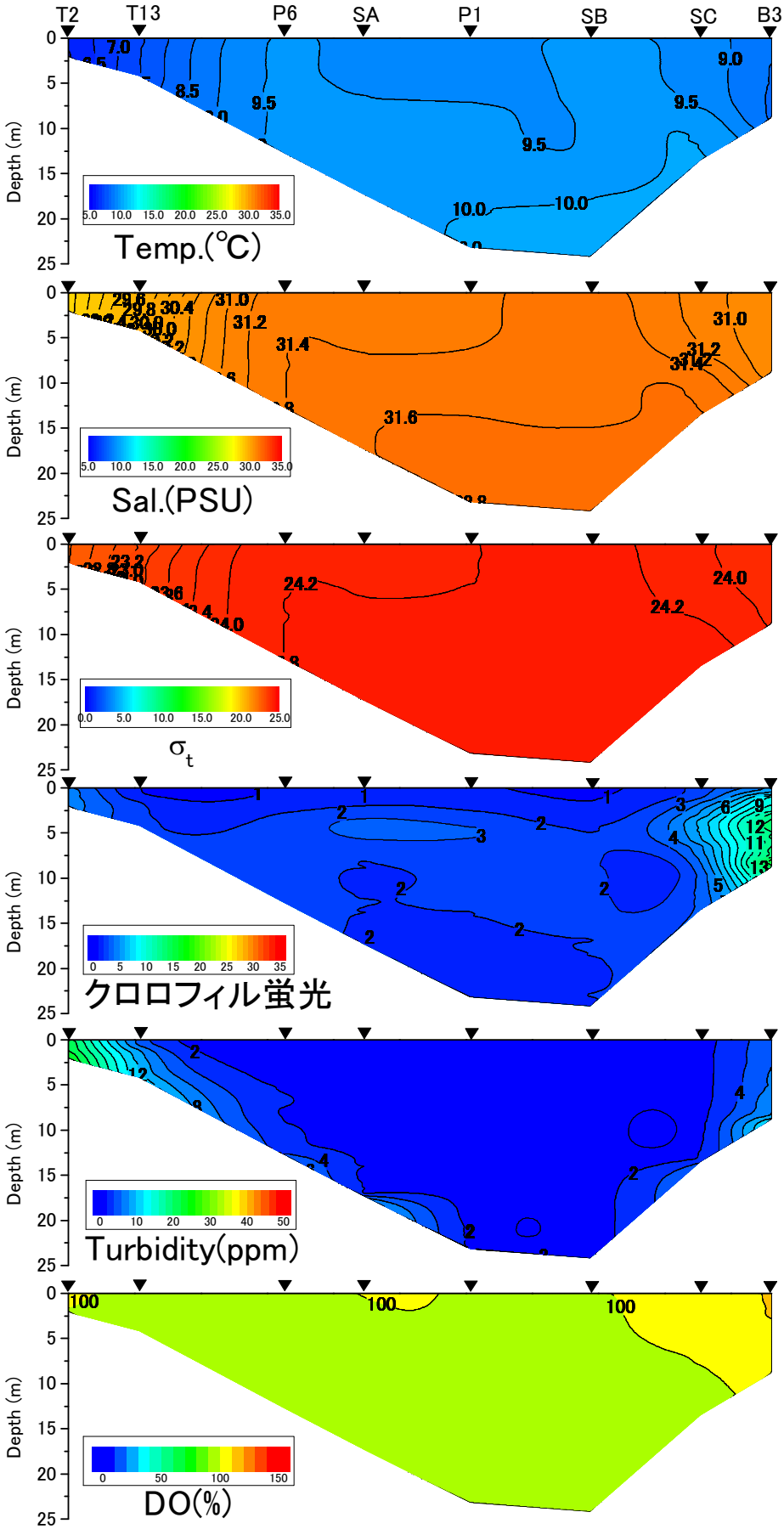

2018年1月25日における水温、塩分、密度σ_t、クロロフィル蛍光値、濁度、DO飽和度