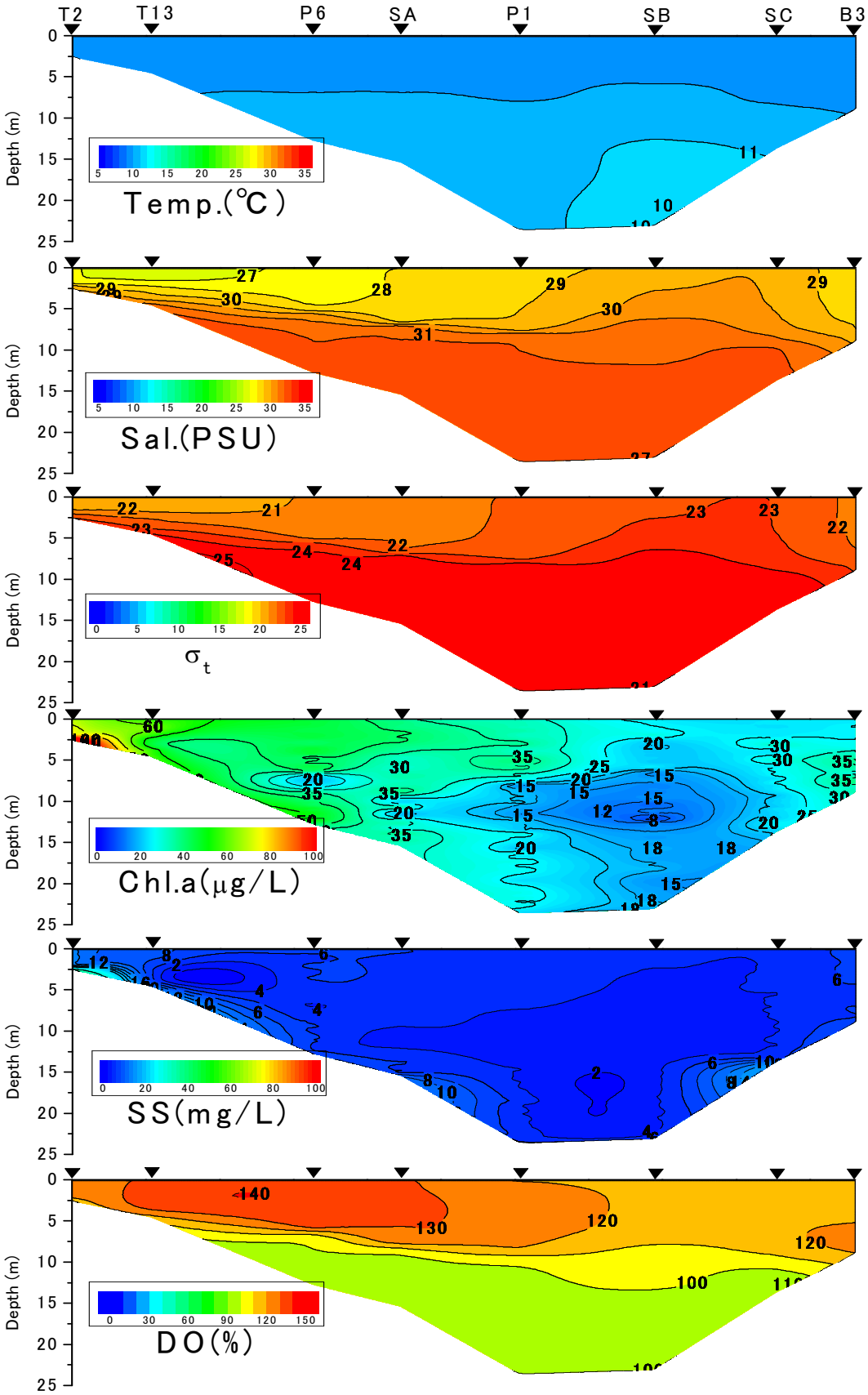

有明海湾奥西部海域の水質の断面分布（2012年3月4日）